

Lastfartyget M/S Nansenville (nr 167, 1931)

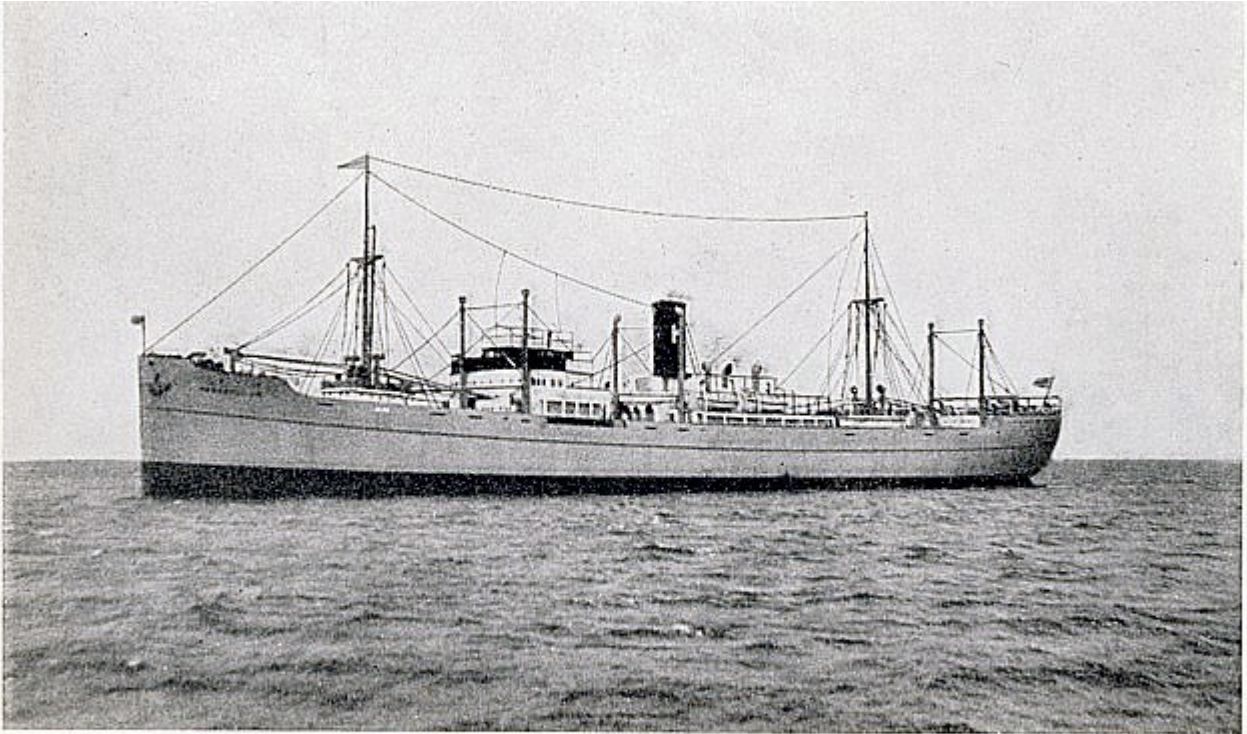

Lastmotorfartyget Nansenville.

Beställare: A. F. Klaveness & Co A/S, Oslo. Byggnads nr: 167. Leveransår: 1931. Lastförmåga: 9100 d. w. tons. Längd mellan stävar: 430'-0". Maskinstyrka: 4850 ahk. Fart: 14 knop.

Lastmotorfartyget Nansenville

- Längd mellan stävar 430' – 0"
- Maskinstyrka 4850 ahk
- Fart 14 knop

Snabba fakta

- Nr: 167
- Art: m.s
- Namn: Nansenville
- Typ: Lastfart
- Dw ton/Depl ton: 9100 dw
- Kölsträckt Start Docka: 29.3 1930

- Sjösatt Utdockad 18.10 1930
- Levererad 16.2 1931
- Beställare: [A.F. Klavenes & CO A/S](#), Oslo